



PASSEGGIATE DI RIGENERAZIONE 2. 2022

Scoprire città celate

Secondo dopoguerra, INA Casa.

Tra gli anni 50 e 60, con i piani INA Casa, sono stati realizzati in tutta Italia migliaia di edifici, in una delle stagioni più significative di sperimentazione sulla qualità dell'abitare e alla ricerca tipologica sulle abitazioni. In molti casi sono stati costruiti interi quartieri, realizzati con approcci e idee di città differenti e popolati da subito da giovani famiglie.

Rivelatisi nel tempo luoghi identitari per le comunità.

Un'azione pubblica ambiziosa, costruita in sinergia con l'urbanistica e l'architettura italiana che ci ha lasciato un paesaggio riconoscibile, una grande eredità seppure poco nota ai più.

Città Pubblica, rigenerazione urbana.

Da qualche tempo un filone di ricerca sta riconoscendo il valore e la peculiarità delle azioni pubbliche e dei relativi interventi progettuali nella costruzione della città contemporanea.

Tra cui INA Casa, ma non solo. Con lo scopo sotteso che questi luoghi possano rappresentare un punto di partenza privilegiato per la rigenerazione del settore urbano di riferimento.

Le passeggiate si propongono come un'occasione di conoscenza di alcuni dei principali quartieri INA Casa del Veneto, attualmente inglobati dall'espansione della città. Un modo per acquisire la consapevolezza della qualità degli spazi, del valore culturale e delle potenzialità di questo patrimonio, in molti casi rimasto pubblico. Anche delle difficoltà e problematiche presenti, riflettendo sul perché siano più marcate in alcune città a parità delle condizioni iniziali.

Un momento di incontro tra tecnici, amministratori e persone interessate per scoprire queste parti di città celate, conoscere le iniziative di valorizzazione in corso, capire se e come il patrimonio pubblico esistente può divenire uno strumento per superare l'idea di periferia, lo stigma presente, a favore della costruzione di una città policentrica.

Programma delle passeggiate

Dopo l'esperienza delle *Passeggiate di rigenerazione* organizzate nel 2019, INU Veneto propone una seconda serie di passeggiate in quattro città del Veneto. La prima passeggiata si terrà a **Treviso nel Quartiere di San Liberale**, progettato tra gli altri da Mario Ridolfi, dove è in corso un esteso intervento di rigenerazione urbana distintosi per l'ottimo piazzamento nella graduatoria del Programma Innovativo Nazionale per la Qualità dell'Abitare, recentemente risultato vincitore del Premio Urbanistica 2022 dell'omonima rivista dell'INU.

La seconda interesserà il **Quartiere San Giuliano a Venezia**, progettato tra gli altri da Giuseppe Samonà e Luigi Piccinato, tra gli interventi uno dei più importanti del piano INA Casa realizzati nel Veneto.

La terza si svolgerà a **Vicenza nel Quartiere del Sole**, che annovera tra gli autori Ignazio Gardella, Sergio Musumeci e Valeriano Pastor.

Chiuderà la serie delle passeggiate **Padova con il Quartiere Forcellini**, progettato tra gli altri da Giulio Brunetta, un articolato intervento con servizi e varie tipologie abitative.



Le date

Tutte le passeggiate si terranno il sabato mattina.

Ritrovo in sito e registrazione dei presenti dalle ore 9,00 alle 9,30.

Dalle 9,30 alle 10,45 visita guidata del quartiere.

Seguirà il convegno in luogo attiguo dalle ore 11,00 alle 12,45 dove ospiti, autori ed esperti illustreranno l'intervento in esame.

Chiuderà la mattinata l'aperitivo tra i convenuti offerto dall'organizzazione.

Punto d'incontro, luogo e programma del convegno verranno precisati per ogni singola iniziativa con apposito avviso che verrà inviato agli iscritti a cura degli Ordini Architetti P.P.C. aderenti.

21 maggio 2022, Quartiere di San Liberale, Treviso

Già Villaggio Coordinato, autori Mario Ridolfi, Wolfgang Frankl, Mario Romano, Cesare e Angelo Tramontini

Guida alla passeggiata: Mauro Sarti, progettista del P.I.N.Qu.A di Treviso, San Liberale: il Parco Abitato.

A seguire il convegno nell'aula magna del Liceo Scientifico Leonardo Da Vinci

Saluti: Giuseppe Cangialosi, Fondazione Architettura Treviso
Marco Pagani, Ordine Architetti P.P.C. Treviso

Modera: Marco Ferrari, Fondazione Architetti Treviso.

Interventi: Laura Fregolent, INU Veneto
Linda Tassinari, Assessore alla Rigenerazione Urbana di Treviso
Maria Chiara Tosi, Università IUAV Venezia

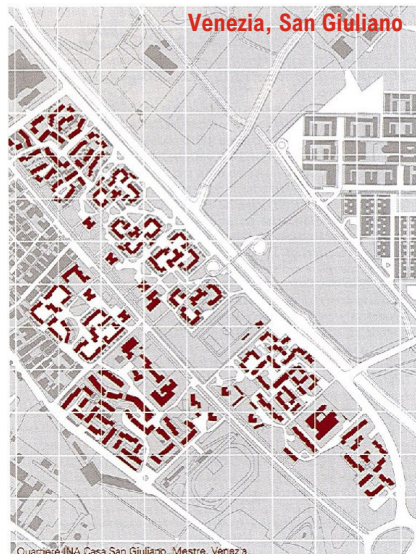

In preparazione il 18 giugno 2022, Quartiere di San Giuliano, Venezia

Autori Luigi Piccinato, Giuseppe Samonà, Egle Renata Trincanato, Virgilio Vallot, Angelo Tramontini, Angelo Scattolin

Guida alla passeggiata: Oscar Girotto, già direttore Sviluppo del Territorio del Comune di Venezia

A seguire il convegno

Saluti: Laura Fregolent, INU Veneto
Roberto Baraldo, Ordine Architetti P.P.C. Venezia

Interventi: Alessandra Marin, Università di Trieste
Luca Molinari, direttore scientifico M9 - Museo '900



In preparazione il 25 giugno 2022, Quartiere del Sole, Vicenza

Autori, tra gli altri, Sergio Musumeci, Sergio Ortolani, Ignazio Gardella, Valeriano Pastor

Guida alla passeggiata: Marisa Fantin

A seguire il convegno, in preparazione

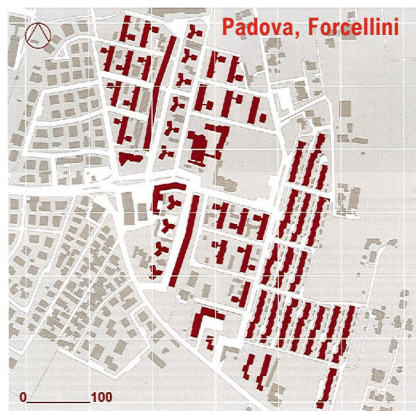

In preparazione a luglio 2022, Quartiere di Forcellini, Padova

Autori Giulio Brunetta, Marcello Checchi, Francesco Mansutti, Virgilio Vallot

Guida alla passeggiata: Michelangelo Savino, Università di Padova ICEA

A seguire il convegno, in preparazione

Costi di partecipazione e crediti formativi

Ai partecipanti è chiesto un contributo per le spese organizzative di **12,00 euro** per ogni iniziativa, da versare ad INU Veneto al momento della registrazione in sito.

Le passeggiate si terranno in qualsiasi condizione meteorologica.

È gradita la prenotazione alla mail segreteria@sistema.ve.it (Elena Todeschini) indicando nome cognome, data e/o località e, qualora interessati ai crediti formativi, C.F. e ordine di appartenenza.

Numero massimo di partecipanti per iniziativa: 50.

Immagini tratte da "NOVECENTO architetture e città del Veneto", a cura di D. Longhi, Regione del Veneto, 2012, ed. il Poligrafo

Ai partecipanti iscritti all'Albo degli Architetti P.P.C. verranno riconosciuti 3 Crediti validi ai fini della Formazione Professionale (CFP).

LA PRIMA CITTA' CELATA

21 maggio 2022,
Quartiere di San Liberale, Treviso

Già Villaggio Coordinato, autori Mario Ridolfi, Wolfgang Frankl, Mario Romano, Cesare e Angelo Tramontini

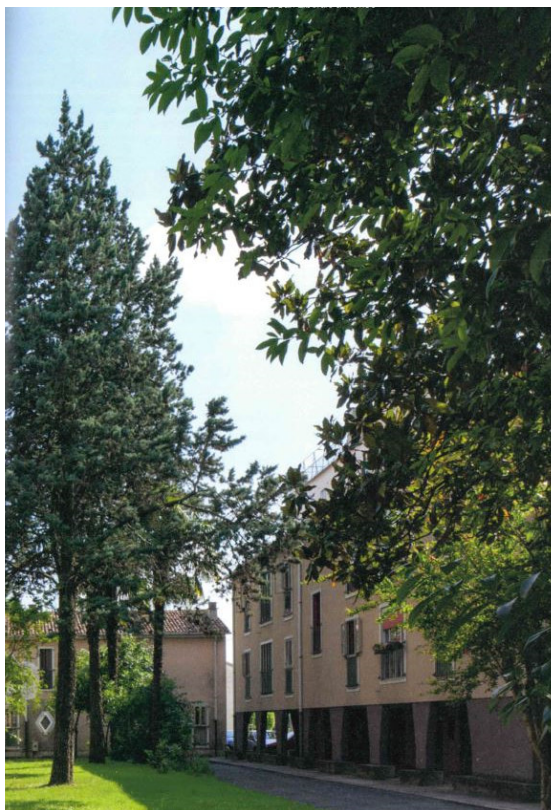

A lato, uno scorcio di una corte tra le vie Sicilia e Campania, progetto di Mario Ridolfi e Wolfgang Frankl. Immagine tratta dalla rivista Pièra.

Sotto, la planimetria dell'Ambito d'Intervento del Programma Innovativo per la Qualità dell'Abitare (PINQuA) di Treviso, San Liberale: il Parco Abitato.

Classificatosi al nono posto nella graduatoria nazionale dei 151 PINQuA finanziati, primo intervento della Regione Veneto.

Nell'ambito della rassegna Urbanpromo, il PINQuA di Treviso, San Liberale è risultato vincitore del premio Urbanistica 2022, categoria "Nuove modalità dell'abitare e del produrre" concorso indetto dalla rivista Urbanistica.

PROGRAMMA

Ore 9,00/9,30_ Registrazione dei presenti nella sede del Gruppo Anziani Treviso (GAT) in via Calabria 12, da cui partirà la passeggiata.

Ore 9,30_ Visita del quartiere, guidata da **Mauro Sarti**, Archipiùdue architetti associati, progettista del *Programma Innovativo Nazionale per la Qualità dell'Abitare di Treviso, San Liberale: il Parco Abitato*.

Ore 11,00_ Convegno nell'aula magna del Liceo Scientifico Leonardo da Vinci.

Ore 12,45_ Aperitivo offerto ai presenti nell'Orto Botanico del Liceo Scientifico.

IL CONVEGNO

Luoghi di valore, di ripresa e resilienza.

Saluti *Giuseppe Cangialosi*, Presidente Fondazione Architettura Treviso (FATV)
Marco Pagani, Presidente Ordine Architetti P.P.C. Treviso

Modera *Marco Ferrari*, FATV

Interventi *Laura Fregolent*, Presidente Istituto Nazionale di Urbanistica del Veneto.
Linda Tassinari, Assessore alla Rigenerazione Urbana di Treviso
Maria Chiara Tosi, Università IUAV Venezia

COME ARRIVARE

Il quartiere è servito dal trasporto pubblico urbano, linee 9 e 21.

Qualora si utilizzi l'automezzo privato si consiglia di parcheggiare lungo via Antonio Mantiero, da impostare quale riferimento per il navigatore.

In caso di necessità nella mattinata sarà attivo il tel. 347 105 6481

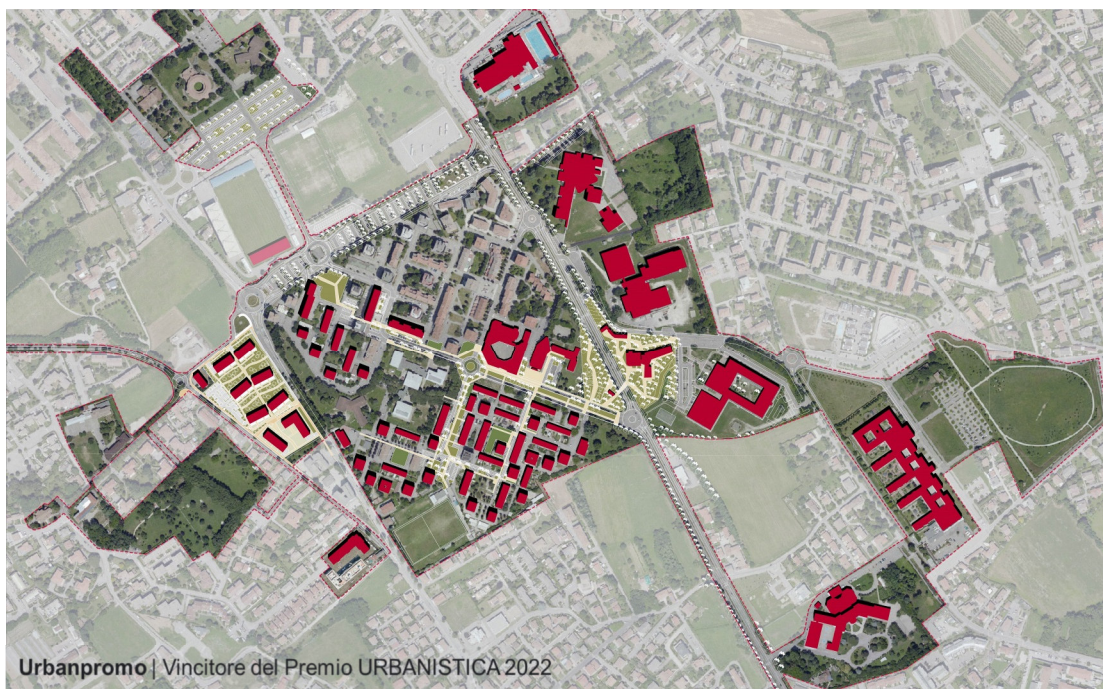

Ai partecipanti è chiesto un contributo per le spese organizzative di 12,00 euro da versare ad INU Veneto al momento della registrazione in sito.

La passeggiata si terrà in qualsiasi condizione meteorologica.

È gradita la prenotazione alla mail segreteria@sistema.ve.it (Elena Todeschini) indicando nome cognome dei partecipanti, data e/o località della passeggiata e, qualora interessati ai crediti formativi, codice fiscale e Ordine di appartenenza.

Numero massimo di partecipanti: 50.

Agli iscritti all'Albo degli Architetti P.P.C. verranno riconosciuti 3 Crediti validi ai fini della Formazione Professionale (CFP).