

LA SECONDA CITTÀ CELATA

2 luglio
Quartiere San Giuliano
Mestre Venezia

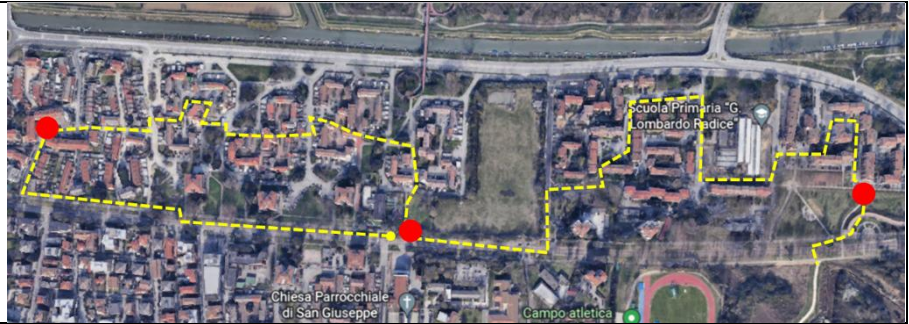

Progetto: Luigi Piccinato, Giuseppe Samonà, Egle Renata Trincanato, Virgilio Vallot, Angelo Tramontini, Angelo Scattolin

Il Quartiere San Giuliano è uno degli esempi più significativi nell'ambito dei nuovi insediamenti realizzati in Italia del [secondo dopoguerra](#). Fu concepito sin dal 1946 basandosi, attraverso statistiche e sondaggi, sulle esigenze degli operai di [Marghera](#).

Il principio era quello di creare un quartiere, a metà strada fra i centri di Venezia e Mestre, in cui potessero convergere e integrarsi famiglie con origini ed estrazioni differenti. Allo scopo di favorire l'aggregazione sociale, si decise di allontanare il traffico veicolare dalle aree residenziali, deviandolo nelle strade ai margini dell'abitato (attuali via Vespucci e via Forte Marghera), e di creare otto sotto nuclei abitativi immersi nel verde.

Guida alla passeggiata: Oscar Girotto, già direttore Sviluppo del Territorio del Comune di Venezia

Programma

Ore 9.00 registrazione dei partecipanti presso il sagrato della chiesa di San Giuseppe in viale San Marco

Ore 11.00 Seminario/incontro presso il Forte Marghera, con interventi di
Laura Fregolent Presidente INU Veneto
Roberto Beraldo Presidente Ordine Architetti P.P.C. Venezia
Oscar Girotto, già direttore Sviluppo del Territorio del Comune di Venezia
Alessandra Marin Università degli Studi di Trieste

Ore 13.00 Aperitivo presso Forte Marghera

*Ai partecipanti è chiesto un contributo per le spese organizzative di **12,00 euro** da versare ad INU Veneto al momento della registrazione in sito.*

Le passeggiate si terranno in qualsiasi condizione meteorologica.

È gradita la prenotazione alla mail segreteria@sistema.ve.it (Elena Todeschini) indicando nome cognome, data e/o località e, qualora interessati ai crediti formativi, C.F. e ordine di appartenenza.

Ai partecipanti iscritti all'Albo degli Architetti P.P.C. verranno riconosciuti 3 Crediti validi ai fini della Formazione Professionale (CFP).