



# MASTER DI II LIVELLO Città di Genere

metodi e tecniche per la pianificazione  
e progettazione urbana e territoriale

Università di Firenze | Polo Universitario Città di Prato | IRIS CNR | Università di Palermo  
Politecnico di Bari | Università di Trieste | Università di Napoli Federico II | Sapienza Università di Roma

ORGANIZZATO DA:



CON IL PATROCINIO DI:



ORDINE ARCHITETTI  
PIANIFICATORI  
PAESAGGISTI  
CONSERVATORI  
PROVINCIA DI PRATO

Libreria  
delle  
donne  
laboratorio  
Milano



CON IL SUPPORTO DI:



FONDAZIONE  
ALDO DELLA ROCCA  
ROMA



## OBIETTIVI

Il master si rivolge a laureati e laureate magistrali in **qualsiasi disciplina**, con l'obiettivo di formare figure professionali esperte in grado di applicare l'approccio di genere in ogni ambito della progettazione, della pianificazione e delle politiche urbane e territoriali nel campo della **ricerca**, della **pubblica amministrazione** e della **libera professione**.

## ARGOMENTI

Donne, città e territorio: una lunga storia [Isabella Gagliardi]  
La cura come elemento fondativo delle pratiche spaziali [Gabriella Esposito De Vita]  
Genere, politiche e progetti abitativi [Chiara Belingardi]  
Dalla città delle esclusioni alla città dell'accoglienza e delle differenze [Cristina Mattiucci]  
Genere, dimensione spaziale e politiche pubbliche [Camilla Perrone]  
Il femminismo dei dati in campo economico [Marcella Corsi]  
Cartografe, geografe e urbaniste e descrizione di genere del territorio e dell'ambiente urbano [Giulia de Spuches e Gabriella Palermo]  
Tempi urbani e vita quotidiana [Gabriella Paolucci]  
Standard e servizi pubblici: la città capacitante e abilitante [Elena Marchigiani]  
Pianificazione e progettazione urbana di genere [Angela Barbanente e Daniela Poli]

## LEZIONI

Lezioni: venerdì h. 15/19 a Prato, sabato h. 10/18 a Firenze, e Online.  
Le registrazioni delle lezioni saranno messe a disposizione.  
Inizio lezioni 17/02/2023 fino al 28/10/2023.

## CREDITI

**60 CFU** universitari a conseguimento del titolo con almeno il 70% delle presenze e la presentazione di un elaborato finale  
**20 CFP** professionali dall' Ordine degli Architetti

## TIROCINI

Il master prevede tirocini formativi con pubbliche amministrazioni, enti universitari, associazioni e possibilità di project work individuale.

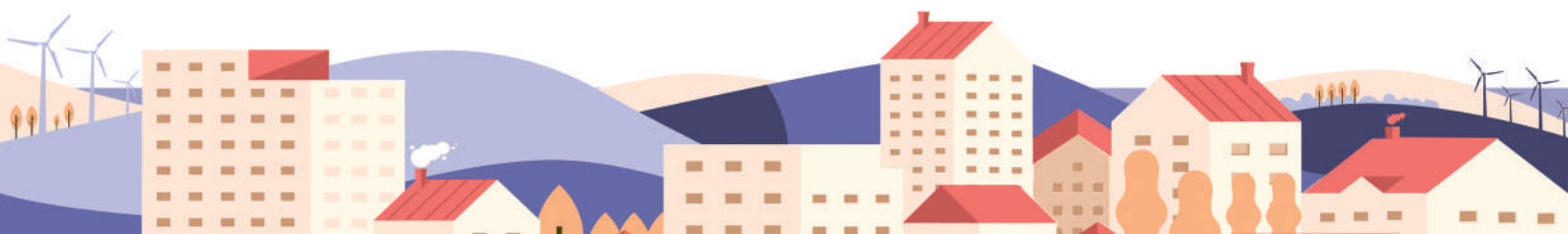



## PERSONE

Coordinamento: prof.ssa Daniela Poli (Università di Firenze)

Comitato ordinatore: dott.ssa Gabriella Esposito (IRISS – CNR di Napoli), prof.ssa Isabella Gagliardi (Università di Firenze), prof.ssa Elena Marchigiani (Università di Trieste), prof.ssa Cristina Mattiucci (Università di Napoli), prof.ssa Camilla Perrone (Università di Firenze), prof.ssa Daniela Poli (Università di Firenze).

Comitato scientifico internazionale: Angela Barbanente (Politecnico di Bari), Chiara Belingardi (Università di Firenze), Rachele Borghi (Université Paris-Sorbonne – Paris IV), Marcella Corsi (Sapienza Università di Roma), Giulia de Spuches (Università di Palermo), Claudia Mattogno (Sapienza Università di Roma), Zaida Muxi Martinez (UPC), Ines Sanchez De Madariaga (Universidad Politécnica de Madrid), Patricia Santos Pedrosa (Centre for Gender Studies, ISCSP of Lisbon University), Mary Pepchinski (Technische Universität Dresden), Béatrice Mariolle (Ecole Nationale Supérieure Architecture et Paysage, Lille), Serafina Amoruso (Universidad Rey Juan Carlos, Madrid).

Segreteria Organizzativa: Chiara Belingardi (Università di Firenze, coordinamento), Giulia Luciani (Sapienza Università di Roma), Eni Nurihana (Università di Firenze)

## ISCRIZIONI

La domanda di ammissione deve essere inviata entro il

**16 dicembre 2022 h.12.30**

(<https://ammissioni.unifi.it/INFO/DETTAGLIO?key=2255>).

Il **18 gennaio 2023** sarà pubblicata la graduatoria delle persone ammesse a frequentare il Master, che dovranno perfezionare la propria iscrizione entro il **2 febbraio 2023** insieme versamento della prima rata, secondo le modalità presenti nel bando.

La quota di iscrizione è di 2000€ con possibilità di **borse di studio** (modalità di partecipazione al concorso per le borse di studio su <https://mastercittadigenere.wordpress.com/borse-di-studio/>)

## INFO

Per informazioni scrivere a

master\_pianificazione\_genere@dida.unifi.it

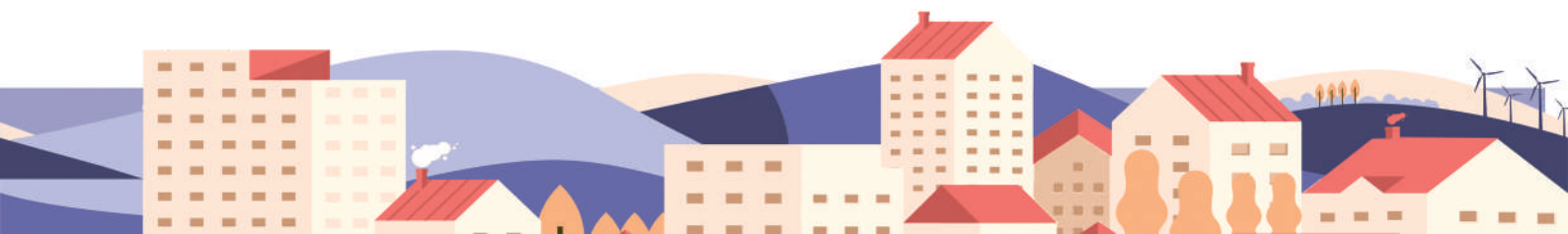

## CONTATTI

 [master\\_pianificazione\\_genere@dida.unifi.it](mailto:master_pianificazione_genere@dida.unifi.it)

 <https://mastercittadigenere.wordpress.com/>  
<https://www.unifi.it/master#interuniversitari>

 Master Città di Genere .

 [master\\_cittadigenere](#)