

**LE SFIDE DELLA PIANIFICAZIONE  
IN PUGLIA**



27 febbraio 2009  
**Politecnico di Bari**

28 febbraio 2009  
**Villa FraMarino**

**Venerdì 27.02.2009**  
**Aula Magna**  
**Politecnico di Bari**

**Ore 17.00**

**Rapporto tra Edilizia Residenziale sociale e parte operativa del piano: problemi e prospettive.**

*Saluti*

- R. Cervini – Preside Prima Facoltà di Ingegneria, Politecnico di Bari

*Introduce e coordina*

- C. Torre – Responsabile commissione Edilizia Residenziale sociale

*Interventi*

- N. Calavita - San Diego Inclusive Housing
- N. Zambetti – Sunia
- S. Lupelli – Commissario Iacp Bari
- M. Cera - Osservatorio Regionale Condizione Abitativa
- Anci Puglia

**Sabato 28.02.2009**  
**Villa FraMarino**

**Parco Naturale Regionale di Lama Balice**

**Ore 9.00**

**Introduzione**

- M. Emiliano - Sindaco del Comune di Bari
- M. Maugeri – Assessore all’Ambiente del Comune di Bari
- F. Oliva – Presidente INU

**Ore 9.30**

**I sessione: Energia e ambiente nel governo del territorio**

- S. Pareglio – Presidente commissione INU Ambiente
- Francesca Pace – Presidente INU Puglia

**Casi di studio**

- L. Guerrieri - Quartiere Tricase IACP, Abilag
- F. Calace, F. Nigro – Il Prie della Murgia Tarantina
- A. De Caro - Bari: politiche per la mobilità e assetto urbanistico

**Ore 11.30**

**II sessione: gestione e attuazione del nuovo piano**

- F. Curti – Commissione INU Sviluppo operativo del piano
- F. Selicato, F. Rotondo – INU Sezione Puglia

**Casi di studio**

- Le esperienze dei PIRP tra obiettivi di riqualificazione urbana e di miglioramento dell’offerta residenziale sociale
- N. Calavita – Esperienze per l’edilizia sociale

**Pausa caffè**

**Ore 12.30**

**Interventi programmati e dibattito**

- P. Cavalcoli – Direttore Area Politiche per l’ambiente, le reti e la qualità urbana
- N. Bonerba – Presidente Gruppo Giovani Imprenditori Edili – Assindustria Bari

**Ore 13.30**

**Conclusioni**

A. Barbanente - Assessore regionale all’Assetto del Territorio, Regione Puglia

**Ore 14.30**

**Assemblea dei soci**

## L'INU

L'Istituto Nazionale di Urbanistica è stato fondato nel 1930 per promuovere gli studi edilizi e urbanistici, diffondendo i principi della pianificazione. Lo Statuto, approvato con DPR 21.11.1949, definisce l'INU come "Ente di diritto pubblico di alta cultura e di coordinamento tecnico giuridicamente riconosciuto" (art. 1). L'INU è organizzato come libera associazione di Enti e persone fisiche, senza fini di lucro. In tale forma l'Istituto persegue con costanza nel tempo i propri scopi statutari, eminentemente culturali e scientifici: la ricerca nei diversi campi di interesse dell'urbanistica, l'aggiornamento continuo e il rinnovamento della cultura e delle tecniche urbanistiche, la diffusione di una cultura sociale sui temi della città, del territorio, dell'ambiente e dei beni culturali.

La sezione regionale pugliese dell'INU ha sede a Bari, in Viale Japigia 184.

## Il Parco Naturale di Lama Balice

Il Parco naturale di Lama Balice, ha una estensione di circa 125 ettari e prende il nome da "che attraversa la Murgia barese nei comuni di Bitonto, Modugno e Bari e arriva fino al mare. Il letto della lama era un tempo occupato dal torrente "Tiflis", oggi prosciugato, lungo il quale sono state trovate tracce di insediamenti preistorici. Tra le principali specie della fauna del parco si segnalano la volpe, la rana, il riccio, la donnola, la gallinella d'acqua, il cavaliere d'Italia, la civetta, il gheppio, il martin pescatore, il germano reale, la poiana, la ghiandaia dal becco bruno, il trampoliere. I diversi ambienti naturali, invece, consentono ai visitatori di ammirare numerose specie vegetali: il carrubo, il leccio, l'alloro, il fragno, il biancospino, l'asparago selvatico, le orchidee selvatiche ed erbe aromatiche come la menta, la salvia e il timo.

La visita al Parco di Lama Balice è resa ancor più interessante dalla presenza di uliveti nelle zone contigue e delle numerose masserie disseminate sul territorio, tra le quali si segnalano Villa Malatesta, Masseria Caffariello e Villa Framarino, anche punto di ritrovo per le escursioni nel parco regionale.

## Come raggiungere "Villa Framarino"

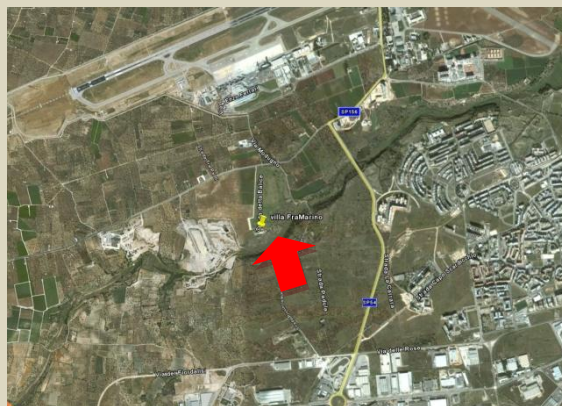

Dall'aeroporto Bari Palese percorrere la Strada Provinciale 73 per Modugno-Bitonto. Superare il

semaforo all'incrocio con la Strada Provinciale 54 Modugno-Palese e proseguire fino al punto segnalato ancora oggi dal "Titolo", termine lapideo cinquecentesco che delimitava il confine tra la zona di pertinenza dell'agro del Università di Bitonto e quella di Bari: un segnale stradale indica la direzione per la villa FraMarino, sulla sinistra.

Dalla **tangenziale** di Bari, uscire allo svincolo "Aeroporto di Bari - Palese"; proseguire fino a superare il semaforo in zona aeroporto; all'incrocio svoltare subito a destra per Bitonto; superare, quindi, il semaforo e seguir le indicazioni fino al segnale stradale indicante "Villa FraMarino" sulla destra.

Segreteria Organizzativa:  
**INU Puglia Sede Regionale**  
c/o Ordine degli Ingegneri della Provincia di Bari  
viale Iapigia n.184 - 70126 Bari  
tel/fax (+39) 080 5534189  
inupuglia@libero.it

per informazioni:  
pacefra@gmail.com; arch.nicola@studiofuzio.it;  
cartorre@yahoo.com; rotondo@poliba.it

Sede Villa FraMarino:  
**Parco Regionale di Lama Balice**  
Indirizzo: Viale Europa – 70123  
Località: Frazione Fesca  
Comune: Bari  
Provincia: Bari  
Telefono: (+39) 080 5412610

In prima pagina: Antonio Sant'Elia  
"La città nuova, studio", 1914  
acquarello su carta, 45,3 x 35,3 c