

INULAB- LABORATORI DI URBANISTICA

COMUNE DI MARZABOTTO

TITOLO CASO STUDIO PROPOSTO: *Riqualificazione area Pieve S.Lorenzo di Panico*

REFERENTE TECNICO: arch. Paolo Tolomelli (tel. 051 6780527)

SCHEDA ILLUSTRATIVA SINTETICA:

Localizzazione dell'ambito di intervento

Via Lama di Reno, 12 Marzabotto (BO)

Panico. A circa 2 km dal centro di Marzabotto in direzione Bologna, raggiungibile sia dalla ss. Porrettana che dal centro di Lama di Reno.

<http://www.provincia.bologna.it/ecomusei/Engine/RAServePG.php/P/296011170400/M/250911170404>

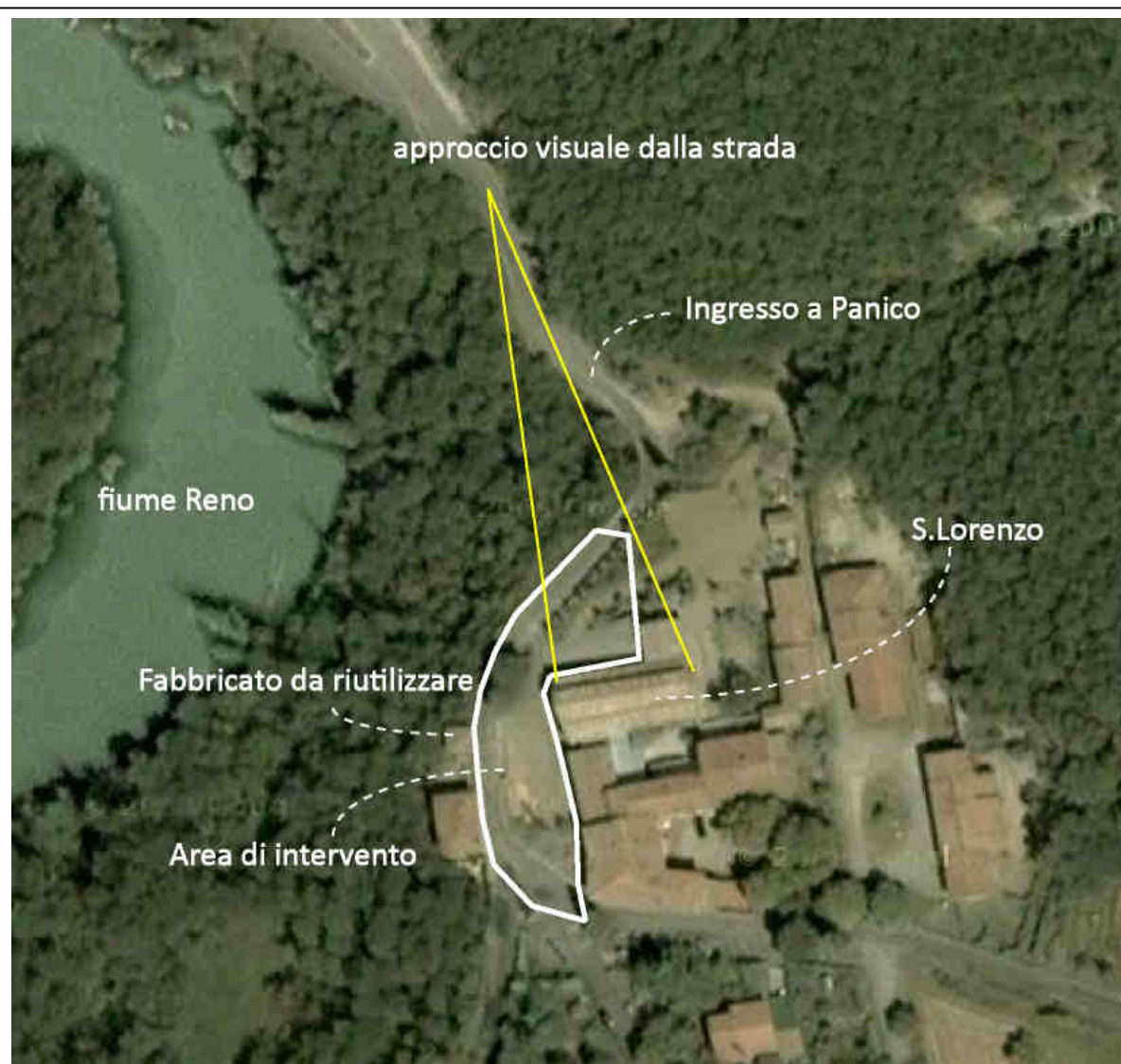

Inquadramento della frazione (fuori scala)

Stato di fatto e problematiche dell'area di intervento

La chiesa di San Lorenzo di Panico, è il primo edificio a cui ci si trova di fronte salendo alla borgata di Panico. Ben presto ci si rende conto del contrasto che nel tempo si è instaurato tra la qualità architettonica della chiesa romanica e la trascuratezza dell'area del sagrato e dell'edilizia che la circonda.

Strategie di intervento e obiettivi qualitativi per l'area in esame

San Lorenzo è una delle poche testimonianze dell'architettura romanica nell'Appennino. Un'eccellenza che per troppo tempo è stata abbandonata a se stessa. Proprio per questo sforzo progettuale dovrà mirare alla riqualificazione, urbana ed artistica, della Chiesa e delle sue pertinenze. Le strategie di intervento per l'area, potrebbero interessare la modalità di accesso alla borgata, curando il primo contatto che si avrebbe con la chiesa, che soprattutto il sagrato, adesso utilizzato esclusivamente come tratto di transito veicolare e una volta cuore dell'insediamento. Proprio da un punto di vista "urbano", il progetto del sagrato sarà la sfida più interessante, perché permetterebbe di ridare una identità alla frazione.

L'occasione è opportuna per prevedere il riutilizzo del piccolo fabbricato sul lato opposto della strada, ora in rovina e di proprietà dell'Istituto Diocesano.

Documentazione fotografica



S.Lorenzo, vista dalla strada



S.Lorenzo e il fabbricato da riutilizzare (sulla sinistra)



il sagrato



S.Lorenzo, facciata