



PROVINCIA DI GENOVA



COMUNE DI VOBBLIA

PREMESSA

Nella definizione del nuovo **piano urbanistico comunale** si è deciso di attivare un percorso di progettazione partecipata per contribuire alla redazione del nuovo piano urbanistico.

Il presente questionario è il primo passo per conoscere la percezione della situazione territoriale, ambientale e sociale, attuale e futura, di Vobbia da parte di chi vive ed opera nel Comune ed è finalizzato a raccogliere indicazioni utili per la progettazione delle linee di sviluppo del territorio comunale che verranno successivamente confrontate e discusse.

Come deciso nell'incontro con il Comune in data nella 05.05.2008, tutti i soggetti interessati (residenti, villeggianti, proprietari di immobili, coloro che esercitano attività artigianale/produttiva/commerciale/turistica, associazioni/enti, circoli culturali/sportivi ecc..) sono invitati a compilare il presente questionario e ad indicare quali sono le loro esigenze aspettative nei confronti del nuovo piano urbanistico del Comune di Vobbia.

QUESTIONARIO

DESTINAZIONE D'USO RESIDENZIALE

Indicare la località o frazione di interesse:.....

E' più interessato/a a interventi di:



Manutenzione e restauro _____

Ristrutturazione edilizia senza ampliamento _____

Ristrutturazione edilizia con ampliamento _____

Demolizione e ricostruzione _____

Nuova costruzione _____

Altra casistica specifica.....

.....
.....
.....

Quale dimensione si considera ottimale per una abitazione, sia nuova che ristrutturata?

.....
.....

Si ritiene utile per la qualità paesaggistica mantenere caratteri costruttivi e utilizzo di materiali tipici della zona?

.....
.....

E' interessato all'introduzione di materiali, tecnologie e impianti di produzione di energia alimentati da fonti rinnovabili per migliorare l'efficienza energetica degli edifici?
.....
.....

Si ritiene necessario poter realizzare fabbricati accessori all'abitazione e con quali dimensioni?
.....
.....

DESTINAZIONE D'USO ARTIGIANALE/TURISTICA

Indicare la località o frazione di interesse:.....
E' titolare di una attività esistente?.....
E' interessato ad aprire un'attività nel territorio comunale?.....
Che tipo di attività?.....

Cosa ritiene necessario per incentivare l'attività esistente o insediarne una nuova?

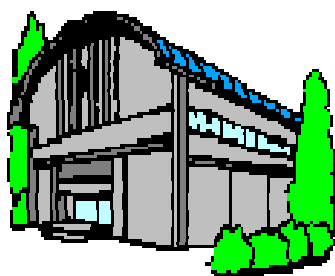

- Manutenzione e restauro di edifici esistenti _____
- Ristrutturazione edilizia senza ampliamento _____
- Ristrutturazione edilizia con ampliamento _____
- Demolizione e ricostruzione _____
- Nuova costruzione _____
- Nuova costruzione abbinata alla residenza _____
- Altra casistica specifica
-
-

Quale dimensione si considera ottimale per poter svolgere una attività artigianale?
.....
.....

Ritiene utile per la qualità paesaggistica mantenere caratteri costruttivi e utilizzo di materiali tipici della zona anche per edifici destinati ad attività artigianali?
.....
.....

E' interessato all'introduzione di materiali, tecnologie e impianti di produzione di energia alimentati da fonti rinnovabili per migliorare l'efficienza energetica degli edifici?
.....
.....

Come potenziale utente di attività turistico/ricreative, quale tipo di strutture sarebbero utili e da incentivare?
.....
.....

E' interessato alla realizzazione di nuove attività agrituristiche?
.....
.....

Ritiene che le attività agricole/allevamento debbano essere incentivate con norme che favoriscano la realizzazione/recupero degli edifici a ciò necessari?
.....
.....

SERVIZI DI INTERESSE PUBBLICO

Indicare la località o frazione di interesse:.....
 Ritiene che i servizi pubblici/infrastrutture nella frazione in cui abita o esercita l'attività sono?

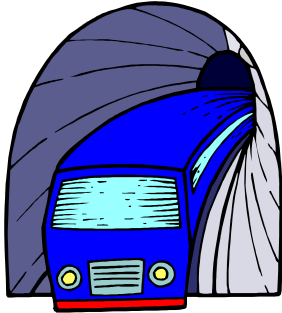

- Insufficienti _____
- Sufficienti _____
- Adeguati _____

Indichi le eventuali carenze o quali sono le esigenze di miglioramento ritenuti più urgenti:

1. parcheggi pubblici.....
2. verde pubblico attrezzato.....
3. strutture sportive.....
4. scuole.....
5. servizi di interesse pubblico.....
6. viabilità.....
7. reti : idrica, fognaria, pubblica illuminazione.....

.....

.....

.....

.....

PERCEZIONE DELLO STATO DELL'AMBIENTE
 (Partecipazione pubblica alla procedura di Valutazione Ambientale Strategica del nuovo Piano Urbanistico Comunale. D. Lgs. n. 4/2008 - norme in materia ambientale)

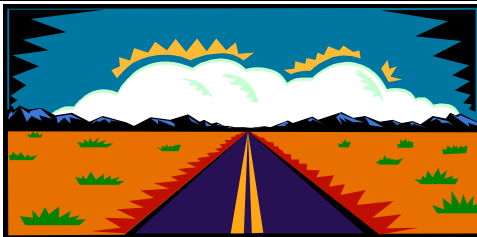

Indicare, rispetto al territorio del Comune di Vobbia, il grado di rilevanza che si ritiene abbiano le sotto indicate criticità ambientali e il grado di attenzione, in termini di tutela e valorizzazione, da porre in relazione alle sotto indicate risorse ambientali.

Elementi critici	Rilevanza		
	Bassa	Media	Alta
Scarso approvvigionamento idrico			
Inquinamento fluviale			
Inquinamento del suolo			
Inquinamento dell'aria			

Inquinamento acustico			
Rischio idrogeologico (frane, allagamenti...)			
Congestione viabilistica			
Eccessivo consumo di suolo			
Eccessiva produzione di rifiuti			
Altro:			

Elementi sensibili	Necessità di tutela/valorizzazione		
	<i>Bassa</i>	<i>Media</i>	<i>Alta</i>
Ambiti fluviali			
Aree libere di fondovalle			
Nuclei collinari			
Patrimonio edilizio esistente			
Territorio non insediato			
Percorsi storici			
Qualità dell'aria			
Altro:			

*Il presente questionario dovrà essere restituito, **entro il 30 settembre 2008**,
al Comune di Vobbia*